

Ático en venta en Benalmádena

2 Dormitorios | 2 Baños | 108 m² Interior | 105 m² Terrazas | Garaje Si | Piscina Si |

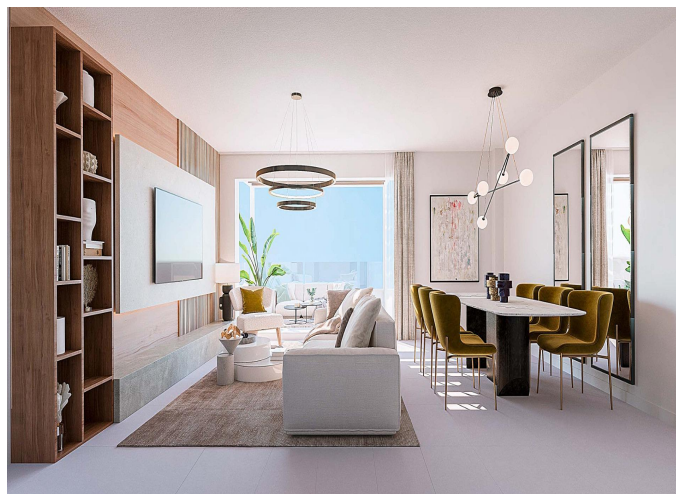
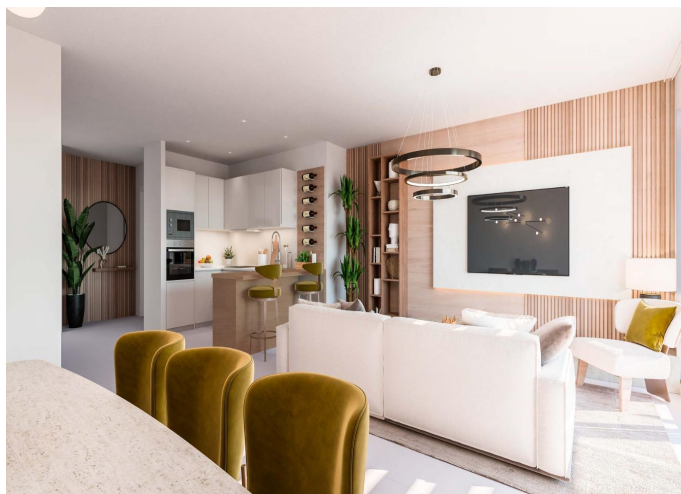
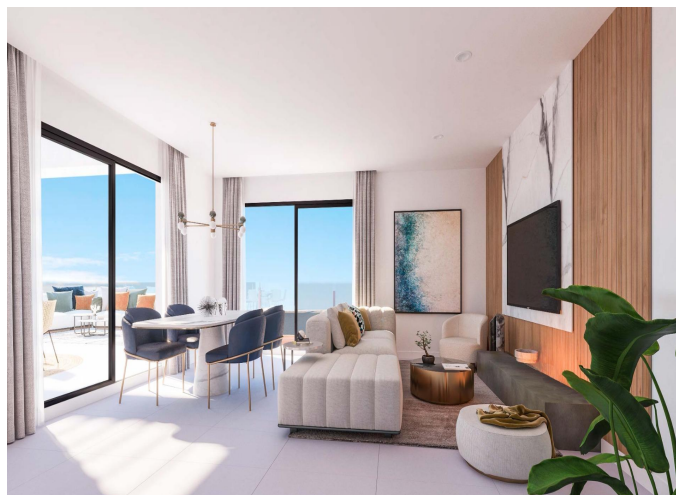
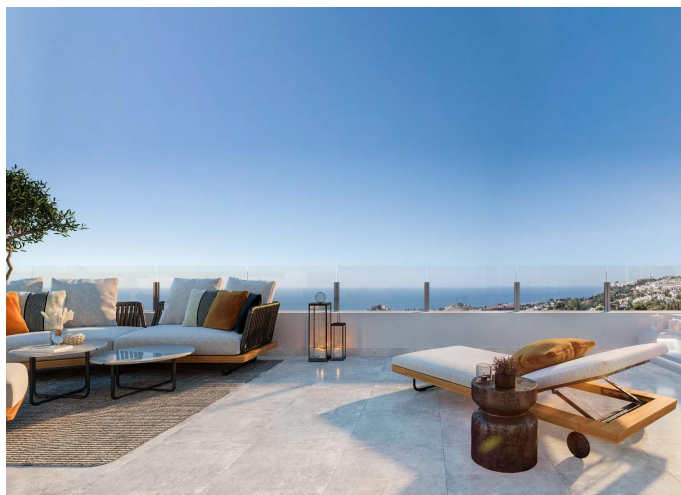

Descripción de la propiedad

Exclusiva urbanización privada situada en un lugar privilegiado en Benalmádena. Por su ubicación elevada, cada una de sus viviendas ofrece vistas increíbles al mar y la costa.

La inclinación del terreno permite disfrutar de viviendas escalonadas donde sus amplias terrazas ganan protagonismo con sus barandillas de cristal que parecen fundirse directamente con el mar de frente y permiten el máximo aprovechamiento de las vistas y de la espectacular luz solar.

La Costa del Sol con su gran variedad de paisajes desde el mar hasta la montaña, es desde hace décadas una de las zonas preferidas por visitantes de todo el mundo para hacer turismo o lugar de residencia.

Su clima privilegiado durante todo el año, sus pintorescos y tradicionales pueblos, el carácter amable de sus gentes y su gastronomía, hacen de la Costa del Sol un lugar idílico y acogedor.

La disposición escalonada frente al mar Mediterráneo permite que todas y cada una de las 49 viviendas y 2 adosados disfruten de estancias siempre luminosas gracias a la luz natural.

Mane Residences ofrece acogedoras viviendas de 2 y 3 dormitorios con amplísimas terrazas, luminosos áticos y adosadas con jardín privado y terraza.

A destacar:

- Arquitectura mediterránea contemporánea.
- Luz natural en todas las unidades.
- Espacios únicos.
- Ubicación inmejorable a pie del campo de golf de Benalmádena.
- Gimnasio equipado.
- Piscina exterior.
- Todos los servicios de la Costa del Sol a su alcance.