€ 975,000
Ref: R5251168

Villa en venta en Estepona

5 Dormitorios | **4** Baños | **220** m² Interior | **0** m² Parcela | **Garaje** Si | **Piscina** Si |


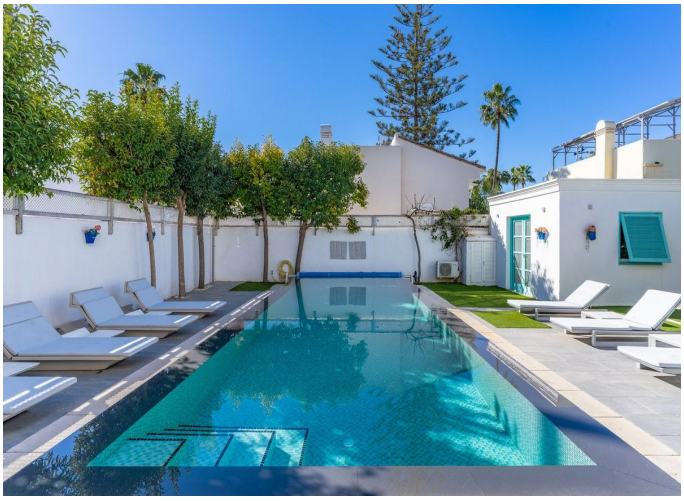
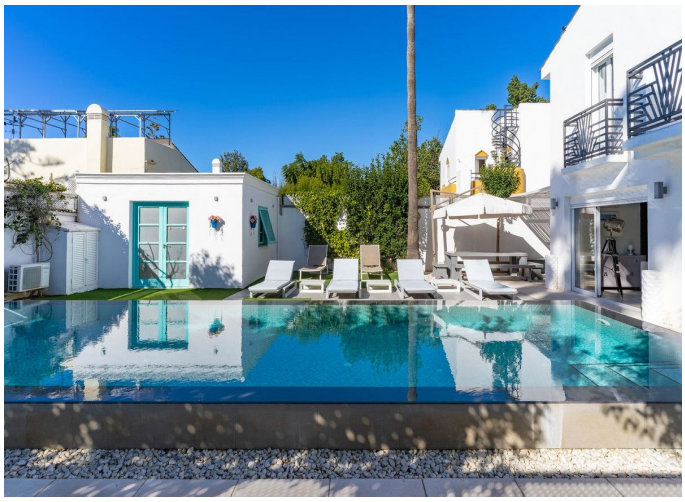
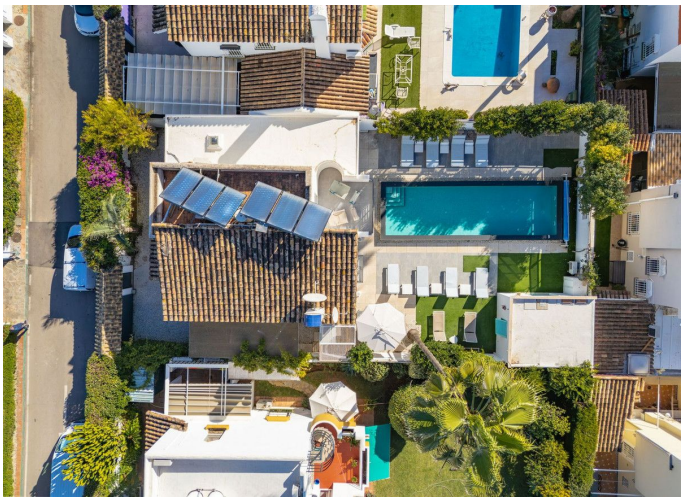

Descripción de la propiedad

Descubra la casa de sus sueños en el corazón de Estepona, donde la comodidad moderna se fusiona con el encanto mediterráneo. Esta lujosa villa independiente ofrece privacidad, espacio y elegancia, perfecta como hogar familiar o como refugio vacacional

Características destacadas:

• Amplia piscina privada rodeada de un hermoso jardín
• Villa independiente con casa de invitados independiente para familiares, amigos o personal
• Amplio garaje con espacio para dos coches

Villa principal
Planta de entrada:
• Acogedor recibidor
• Cocina y comedor totalmente equipados
• Luminoso y espacioso salón con vistas al jardín
• Cómodo dormitorio y elegante baño

€ 975,000
Ref: R5251168

Planta superior:
• Elegante recibidor que da acceso a tres dormitorios
• Dos baños modernos
• Dos balcones privados con vistas a la piscina y los jardines

Casa de invitados / Apartamento con jardín
• 1 acogedor dormitorio
• 1 baño privado

Esta excepcional propiedad combina un diseño elegante con un estilo de vida funcional, ofreciendo amplio espacio para relajarse y disfrutar. Con su generosa distribución, hermosos jardines y una ubicación privilegiada en Estepona, esta villa es una verdadera joya en la Costa del Sol.

Ubicación: A pocos minutos de las playas de Estepona, campos de golf, restaurantes y escuelas internacionales, con Marbella y Puerto Banús cerca.