€ 1,290,000
Ref: R5544835

Adosados y pareados en venta en Marbella

4 Dormitorios | **4** Baños | **188** m² Interior | **0** m² Parcela |


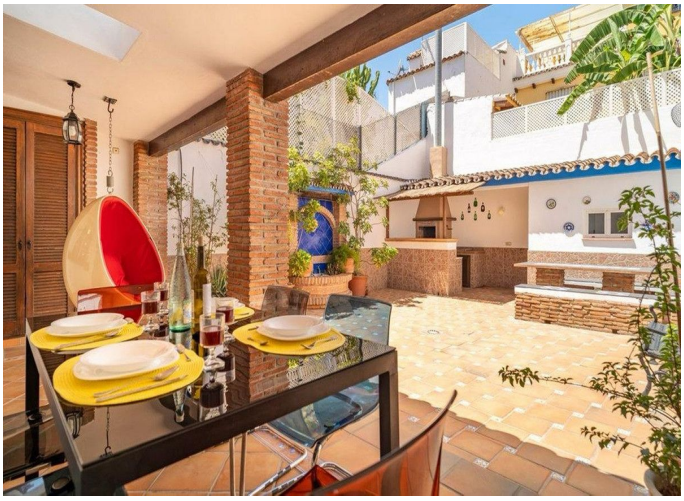
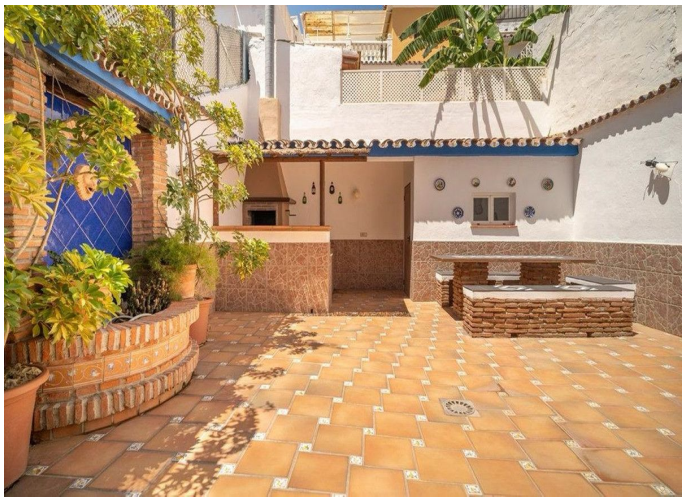


Descripción de la propiedad

Preciosa casa en el Casco Antiguo de Marbella con 4 dormitorios.

Presentamos esta encantadora vivienda con 300m2 construidos, en los que se incluyen 112m2 entre el precioso patio de la planta baja y solárium en la segunda planta.

Situada en el Casco Antiguo aunque por su localización presume de unas vistas panorámicas (¡abiertas!) urbanas, a la montaña de Marbella y, desde la terraza superior además se ve una franja de mar. Esta casa necesita ser visitada para aquilatar sus características de construcción y materiales, para apreciar el tamaño de las estancias, la luz y la ausencia de ruido estando, como está, en el corazón de Marbella.

La casa recibe con un portal cubierto y entrada a un hall que forma parte del gran salón con chimenea y dos ambientes, y desde el que se accede a la elegante escalera a la planta superior, un aseo de invitados y la cocina, con zona de comedor y acceso a su vez al enorme patio, parcialmente cubierto, con una habitación de desahogo y zona de barbacoa (también cubierta).

€ 1,290,000
Ref: R5544835

En la primera planta encontramos tres habitaciones, una de ellas con baño en suite y balcón, además de un baño compartido por los dos dormitorios restantes. En la última planta, una enorme habitación, con baño, vestidor y una maravillosa terraza de 45m2 y fantásticas vistas abiertas que incluyen vistas al mar.

Una oportunidad de adquirir una vivienda familiar con todo lo necesario para entrar a vivir, estupendas calidades de construcción, todas las comodidades y con licencia turística y historial de alquiler demostrable.