€ 985,000
Ref: R5425180

Villa en venta en Mijas

4 Dormitorios | **3** Baños | **261** m² Interior | **0** m² Parcela | **Piscina** Si |




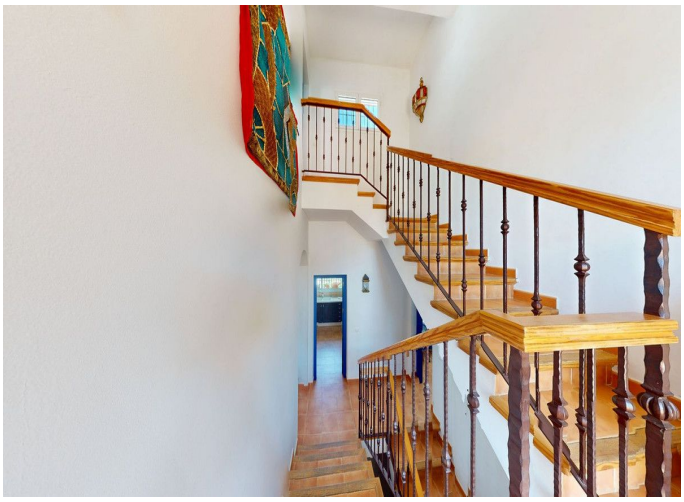

Descripción de la propiedad

Descubra esta preciosa villa independiente situada en la tranquila y codiciada zona de Valtocado, Mijas, que ofrece impresionantes vistas panorámicas a las montañas, al frondoso valle y a la reluciente piscina privada. Construida en 2005 y distribuida en tres plantas, esta amplia vivienda de 261 m² se asienta sobre una generosa parcela de 1.514 m², ofreciendo la combinación perfecta de privacidad, confort y el auténtico encanto andaluz.
La villa cuenta con 4 dormitorios y 3 baños, todos luminosos y decorados con buen gusto, con un toque mediterráneo de cálidos suelos de barro y elegantes detalles en azul. El corazón de la casa es un acogedor salón con chimenea y acceso directo a las terrazas, ideal para relajarse o recibir invitados. La cocina, totalmente equipada, es amplia y funcional, perfecta para quienes disfrutan cocinando mientras aprovechan la luz natural y las vistas.
Salga al exterior para disfrutar de la auténtica esencia del estilo de vida mediterráneo: una gran piscina privada rodeada de jardines maduros, terrazas soleadas y múltiples zonas chill-out donde tomar el sol o disfrutar de una comida al aire libre admirando el espectacular paisaje. La extensa parcela ofrece infinitas posibilidades y una tranquilidad absoluta.
Ubicada a tan solo unos minutos del encantador pueblo de Mijas y con fácil acceso a las playas, campos de golf y servicios de la Costa del Sol, esta propiedad es ideal como residencia permanente,

segunda vivienda o inversión para alquiler.
Una verdadera oportunidad de tener un pedacito de paraíso en la Costa del Sol. Propiedades como esta no permanecen mucho tiempo en el mercado – contáctenos hoy mismo para concertar su visita o disfrute de un tour virtual en 3D desde cualquier parte del mundo.