€ 1,250,000
Ref: R5524930

Apartamentos y pisos en venta en Benahavis

3 Dormitorios | **3** Baños | **130** m² Interior | **0** m² Parcela | **Piscina** Si |




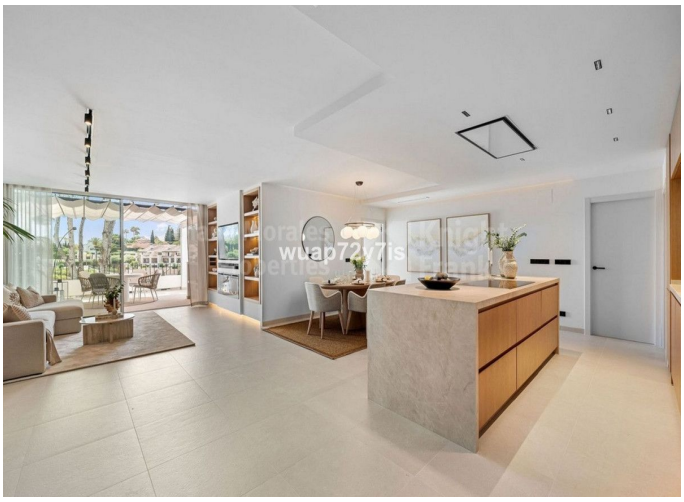

Descripción de la propiedad

Elegante apartamento de tres dormitorios con excepcionales vistas al golf en La Quinta, Benahavís

Descubra un enclave privilegiado en La Quinta, donde las hermosas vistas al campo de golf enmarcan un relajado estilo de vida mediterráneo. Este apartamento de tres dormitorios y tres baños ofrece un acogedor refugio en una de las zonas residenciales más deseadas de Benahavís.

Las vistas son las grandes protagonistas de esta vivienda. La amplia perspectiva sobre el campo de golf transmite una agradable sensación de amplitud y tranquilidad, mientras que el entorno verde crea un escenario especialmente atractivo durante todo el año.

La terraza invita a disfrutar de la vida al aire libre: desayunar sin prisas, compartir una comida o relajarse en buena compañía contemplando las calles del campo de golf.

Sus tres dormitorios y tres baños ofrecen una distribución cómoda tanto para el día a día como para recibir invitados. Una propuesta atractiva como residencia habitual o como segunda vivienda para disfrutar del Mediterráneo.

€ 1,250,000
Ref: R5524930

La Quinta combina un entorno residencial consolidado con acceso a reconocidos campos de golf y a los restaurantes, playas y servicios de Marbella y sus alrededores. Puerto Banús, Nueva Andalucía y San Pedro de Alcántara se encuentran cómodamente accesibles.

Una oportunidad para disfrutar del estilo de vida de la Costa del Sol en una ubicación muy solicitada, con unas magníficas vistas al golf como elemento distintivo.

Contacte con nosotros para obtener más información o concertar una visita privada.