€ 829,000
Ref: R5498896

Apartamentos y pisos en venta en Marbella

3 Dormitorios | **3** Baños | **151** m² Interior | **0** m² Parcela | **Garaje** Si | **Piscina** Si |

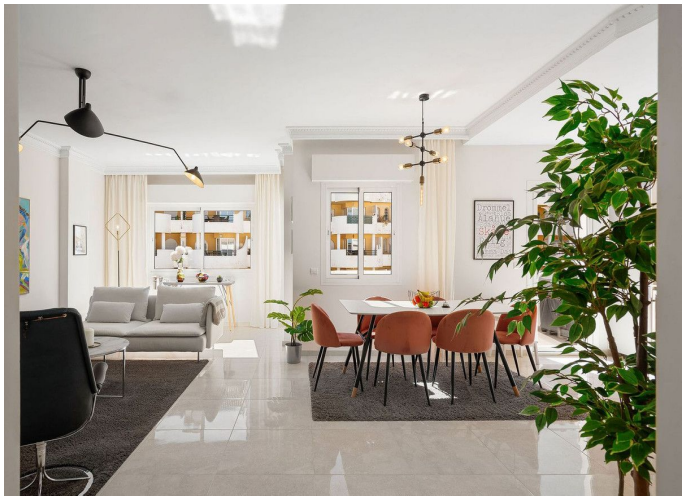




Descripción de la propiedad

Descubre este fantástico ático dúplex de 3 dormitorios, situado a poca distancia de todo y a pocos minutos del Centro Plaza.

Renovado en 2019, la propiedad ofrece una sensación luminosa, fresca y acogedora, con una hermosa sala de estar y comedor de planta abierta que crea un hogar espacioso y sociable. Las grandes ventanas traen mucha luz natural, mientras que el diseño contemporáneo aprovecha el espacio y las vistas.

El ático cuenta con dos terrazas privadas, que ofrecen maravillosos espacios exteriores para relajarse, cenar y disfrutar del sol durante todo el día.

Situado en una comunidad bien cuidada con un hermoso jardín comunitario y piscina, la propiedad combina la comodidad de un ático con excelentes instalaciones comunitarias.

Otras características incluyen un garaje privado y un trastero, añadiendo valiosa comodidad y practicidad.

€ 829,000
Ref: R5498896

Con una ubicación inmejorable, una renovación elegante, un espacio generoso y un ambiente luminoso y acogedor, este es un hogar ideal o una inversión en uno de los lugares más convenientes de la zona.

¡Bienvenido!