€ 1,138,000
Ref: R5455585

Adosados y pareados en venta en Benalmádena

4 Dormitorios | **4** Baños | **173** m² Interior | **0** m² Parcela | **Garaje** Si |



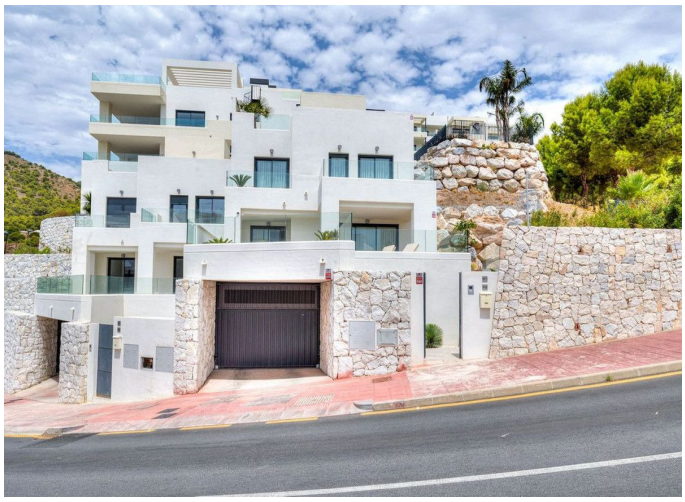


Descripción de la propiedad

Adosada, Benalmadena, Costa del Sol.
4 Dormitorios, 4 Baños, Construidos 173 m², Terraza 223 m².

Posición: Cerca de Golf, Cerca de Ciudad, Urbanización.
Orientación: Noreste, Suroeste, Noroeste.
Estado: Excelente.
Piscina: Comunitaria.
Climatización: A/A Preinstalado, A/A Caliente, A/A Frio.
Vistas: Mar, Montaña, Jardín.
Caracteristicas: Terraza Cubierta, Ascensor, Armarios Empotrados, Cerca de Transporte, Terraza Privada, WiFi, Gimnasio, Jacuzzi, Barbacoa.
Muebles: Amueblada.
Cocina: Equipada.
Jardin: Comunitario, Privado.
Seguridad: Portero Automático, Alarma.
Aparcamiento: Garaje.

€ 1,138,000
Ref: R5455585

Servicios Públicos: Electricidad, Agua Potable.