€ 1,250,000
Ref: R5397703

Villa en venta en Mijas

3 Dormitorios | **2** Baños | **259** m² Interior | **0** m² Parcela | **Garaje** Si | **Piscina** Si |



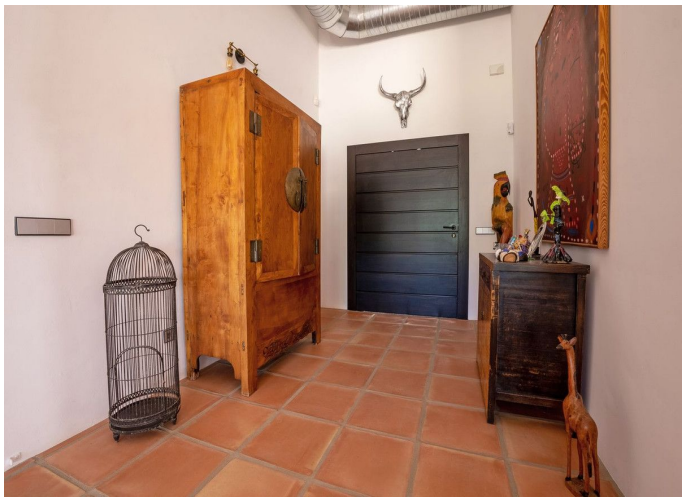


Descripción de la propiedad

Un Refugio de Diseño Distintivo en La Cala Golf

¿Busca algo verdaderamente único? ¿Un hogar donde la arquitectura bien pensada y el estilo impecable se fusionan con una vida elegante y sin esfuerzo? Bienvenido a una impactante fusión de carácter mexicano y encanto industrial clásico. Desde sus paredes redondeadas y techos altos hasta su amplia distribución diáfana, cada rincón de esta villa está diseñado con la mirada de un amante del diseño. La casa irradia sofisticación con un ambiente cálido y acogedor que la distingue. En primera línea del prestigioso La Cala Golf Resort, esta villa de una sola planta con orientación sur ofrece sol ininterrumpido y vistas impresionantes durante todo el día. La fluida integración interior-exterior le lleva a amplias terrazas, una piscina privada y un espacio exterior libre de insectos inspirado en Florida, perfecto para disfrutar al aire libre.

En el interior encontrará:
3 amplios dormitorios y 2 baños modernos
Una lujosa suite principal con vestidor, baño en suite con bañera y ducha, y ventanales que dan directamente a la terraza

€ 1,250,000
Ref: R5397703

Una elegante cocina abierta, totalmente equipada y perfectamente integrada en el salón
Amplia luminosidad, acabados elegantes y una atención al detalle excepcional en toda la vivienda

Características adicionales:
Jardín paisajístico de bajo consumo
Garaje privado con carga para vehículos eléctricos
Aparcamiento privado

Ubicada en un entorno tranquilo y seguro, a pocos minutos de las playas y servicios de La Cala

Casa Tequila es más que un hogar: es una declaración de estilo y comodidad.
 Visitas disponibles cuando le convenga. Contáctenos hoy mismo.