€ 860,000
Ref: R5391229

Adosados y pareados en venta en Torremolinos

5 Dormitorios | **3** Baños | **210** m² Interior | **0** m² Parcela |



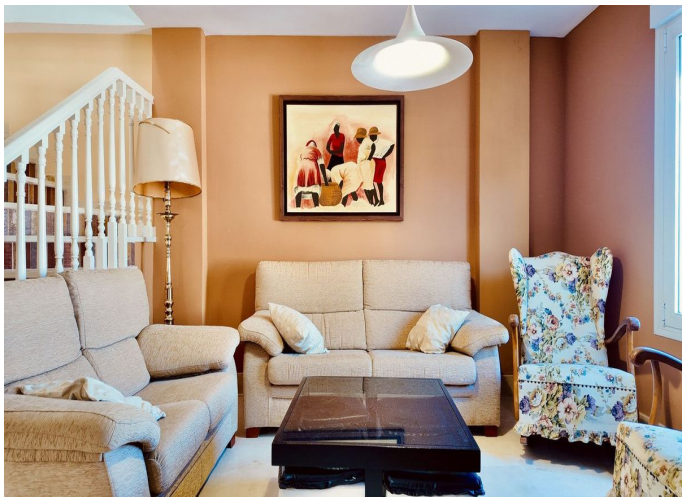


Descripción de la propiedad

En el corazón de Torremolinos, a tan solo unos pasos de la playa, se encuentra este chalet adosado de 210 m² distribuidos en tres plantas, una auténtica joya recien reformada y lista para vivir .

Con orientación sureste, este inmueble destaca por sus cinco dormitorios de gran amplitud y tres baños, lo que lo convierte en una opción ideal para familias numerosas o inversores que buscan maximizar la rentabilidad en una de las zonas más demandadas de Málaga. El chalet cuenta con características que lo hacen único: un amplio patio que ofrece múltiples posibilidades para diseñar espacios exteriores personalizados, y una zona de sótano que incluye una bodega, perfecta para los amantes del vino o para crear un espacio adicional de almacenamiento o recreo.