€ 980,000
Ref: R5359483

Adosados y pareados en venta en Benahavis

4 Dormitorios | **5** Baños | **306** m² Interior | **0** m² Parcela | **Garaje** Si | **Piscina** Si |

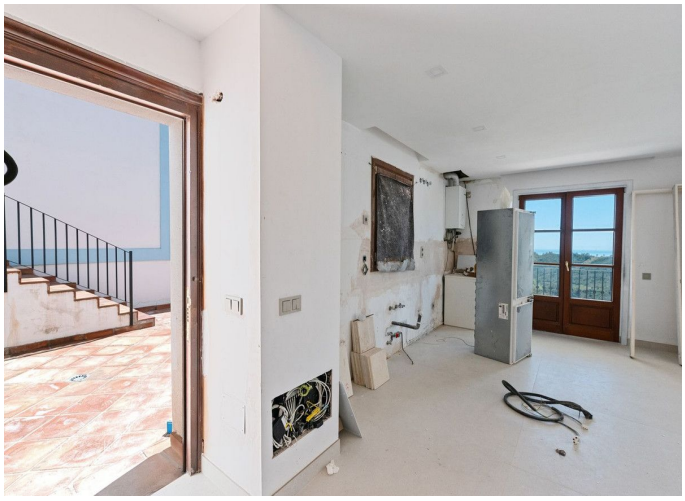




Descripción de la propiedad

Ubicada en la urbanización segura de Monte Mayor, en Benahavís, esta casa adosada en proceso de reforma ofrece un entorno privilegiado en plena naturaleza, con orientación sur y espectaculares vistas al mar de 180°. Con una superficie construida de 306 m², además de 77 m² de terrazas y un jardín privado de 37 m², la propiedad se entregará completamente renovada en junio de 2026 con acabados modernos y de alta calidad.
La vivienda dispone de 4 dormitorios, todos con baño en suite, distribuidos en varios niveles: una amplia zona de día en la planta principal con salón, comedor, cocina totalmente equipada con isla y un dormitorio; dos dormitorios adicionales en la planta superior; y un cuarto dormitorio en la planta inferior con acceso directo a la piscina privada.
Cuenta con suelo radiante en toda la vivienda, aire acondicionado, instalación eléctrica completamente renovada, nuevos acabados y materiales contemporáneos. Incluye garaje privado y trastero, dentro de una comunidad cerrada con seguridad 24 horas, jardines y piscinas comunitarias.
A pocos minutos de campos de golf, y a menos de 20 minutos de Estepona y Puerto Banús, esta propiedad representa una excelente oportunidad como residencia habitual, segunda vivienda o inversión en la Costa del Sol.