€ 1,195,000
Ref: R5194060

Villa en venta en Marbella

3 Dormitorios | **3** Baños | **275** m² Interior | **0** m² Parcela | **Piscina** Si |


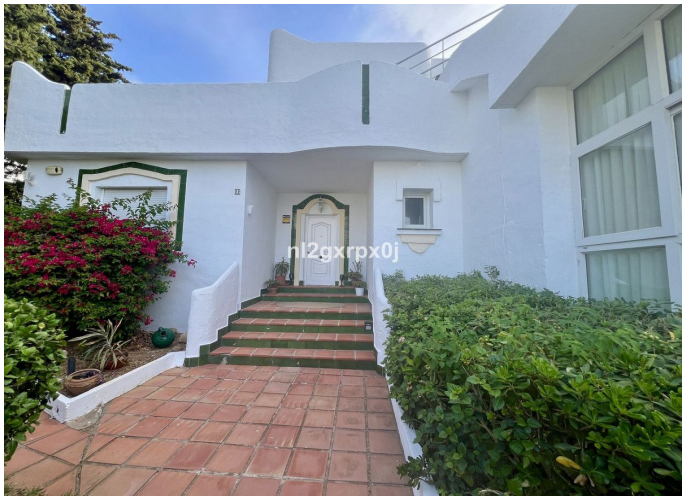

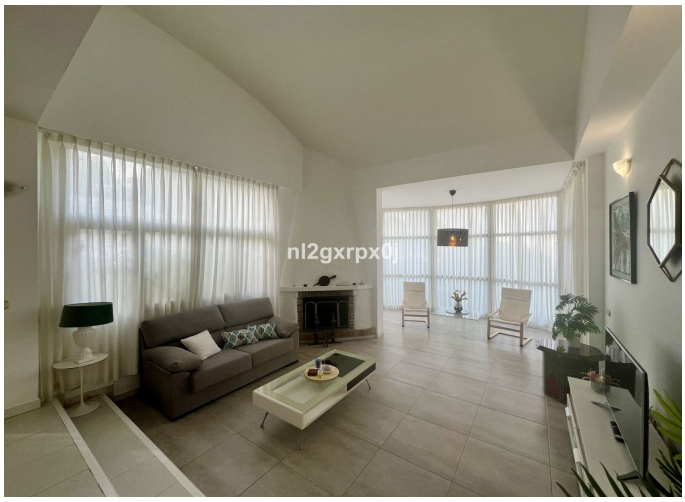

Descripción de la propiedad

Acogedora y luminosa villa en marbella este, en la Reserva de marbella, muy cerca de supermercados y servicios, la playa a solo 5 minutos en coche desde la casa, donde podía disfrutar de las mejores playas de Marbella.
Esta Villa se encuentra en una zona muy tranquila y con fácil acceso, construida en dos plantas más solarium, con una parcela con arboles frutales, nísperos, granadas limoneros etc.

Es una casa que necesita alguna reforma pero se encuentra en buen estado y tiene mucho potencial para retomar y crear un proyecto minivalista ya que tiene unos grandes ventanales por done recibe mucha luz, salón con techo de doble altura, la villa consta de 3 dormitorios los de la planta baja comparte un baño, también hay un aseo de invitados donde se podría instalar una ducha para tener otro baño independiente.

En la planta superior encontramos el dormitorio principal muy amplio con un baño con jacuzzi, la casa tiene ventanas en todas las estancias lo que le aporta mucha luz.

La casa tiene una plaza de parking pero se podría crear un sótano, ya que la casa esta

€ 1,195,000
Ref: R5194060

elevada y tiene la misma superficie bajo la construcción.

Es una casa que merece la pena visitar.