€ 1,295,000
Ref: R5021731

Apartamentos y pisos en venta en Benalmádena

3 Dormitorios | **2** Baños | **260** m² Interior | **0** m² Parcela | **Garaje** Si | **Piscina** Si |



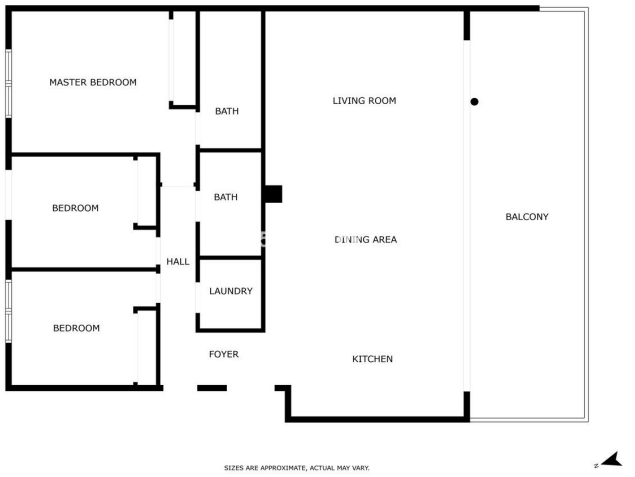

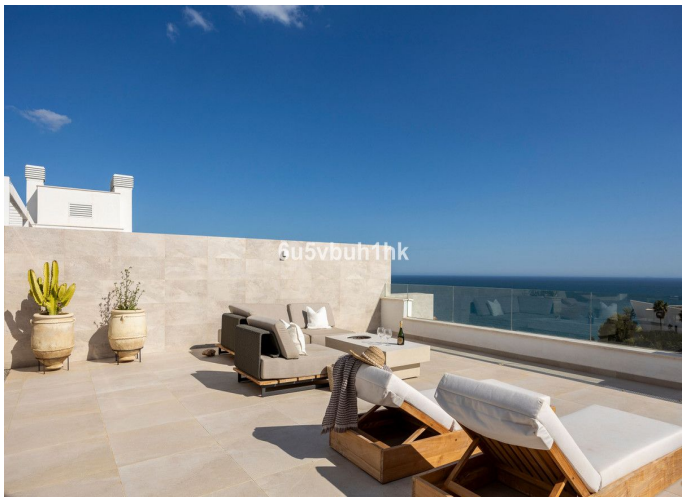

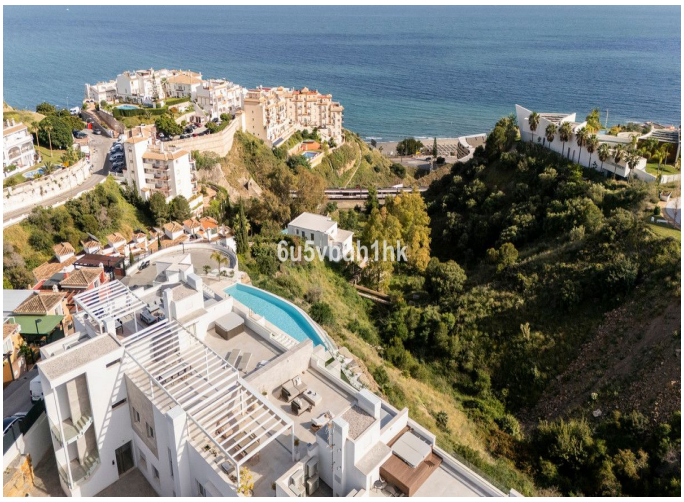

Descripción de la propiedad

ENTRE. ENAMÓRESE. COMIENCE UNA NUEVA VIDA.
Deje atrás el estrés y descubra una forma de vivir donde cada día se siente especial.

Atico de diseño, listo para entrar a vivir, con 3 dormitorios, 2 baños, 2 plazas de garaje, 2 trasteros y espectaculares vistas al Mediterráneo.
Imagine llegar a España con una simple maleta. Poco después, está disfrutando de su terraza privada en la azotea contemplando el azul infinito del Mediterráneo.
Esto no es una sensación de vacaciones. Es la vida diaria en The One.
Este espectacular ático de lujo se entrega completamente amueblado con mobiliario de diseño de Zoco Home y está listo para entrar a vivir de inmediato.

EL CORAZÓN DEL HOGAR – DISEÑO, CONFORT Y CALIDAD
Una vivienda moderna y luminosa donde cada detalle ha sido cuidadosamente seleccionado.
• 3 amplios dormitorios
• 2 elegantes baños, incluyendo suite principal
• Salón, comedor y cocina integrados en un espacio abierto y sofisticado

• Gran isla de cocina, electrodomésticos premium y vinoteca
• Cuarto técnico/lavandería independiente junto a la entrada
• Suelo radiante y refrescante por agua para máximo confort durante todo el año
• Toldos motorizados de 9 metros con sensores de viento
• 2 amplias plazas de aparcamiento privadas
• 2 trasteros
Una vivienda diseñada para disfrutar sin concesiones.

ASCENSOR PRIVADO – COMODIDAD Y EXCLUSIVIDAD
Acceso directo mediante ascensor:
 Desde el garaje hasta la vivienda
 Desde la vivienda hasta la terraza solárium
Privacidad, comodidad y lujo en el día a día.

LA TERRAZA SOLÁRIUM – SU REFUGIO PRIVADO SOBRE EL MEDITERRÁNEO
Un espacio donde el tiempo parece detenerse.
• Pérgola con protección solar ajustable
• Amplia zona de comedor exterior
• Cocina de verano con barbacoa y frigorífico
• Jacuzzi para 4–5 personas
• Ducha exterior
• Mobiliario lounge premium
• Vistas panorámicas al mar hasta la costa africana
Un lugar pensado para disfrutar cada momento.

UBICACIÓN – TRANQUILIDAD Y CERCANÍA A TODO
Situado en La Capellanía, una de las zonas residenciales más exclusivas y demandadas de la Costa del Sol.
• Aproximadamente 600 metros de la playa
• Muy cerca de Carvajal Beach
• Servicio gratuito de shuttle a la playa y zonas comerciales
• Excelente conexión con servicios y comercios
• Aeropuerto Internacional de Málaga a solo 20 minutos
Todo cerca de usted, sin renunciar a la tranquilidad.

UNA VIVIENDA LLAVE EN MANO
Solo tiene que llegar y empezar a disfrutar.
 Totalmente amueblada con diseño Zoco Home
 Terraza completamente equipada
 Acabados de alta gama
 Ascensor privado y terraza exclusiva
 2 plazas de garaje y 2 trasteros
 Vistas al mar y sol durante todo el día
 Lista para entrar a vivir
Sin reformas. Sin esperas. Sin compromisos.

MÁS QUE UNA VIVIENDA
No es solo un ático.
Es un estilo de vida donde el Mediterráneo, el sol y el confort forman parte de cada día.