€ 1,275,000
Ref: R5011201

Apartamentos y pisos en venta en Benahavis

4 Dormitorios | **4** Baños | **220** m² Interior | **0** m² Parcela | **Piscina** Si |



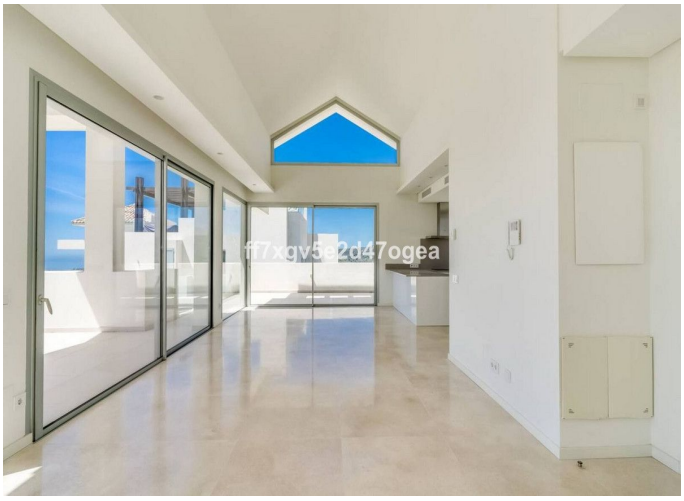





Descripción de la propiedad

Ático de 4 dormitorios en venta en Marbella Club Hills

Bienvenido a este extraordinario apartamento de 4 dormitorios, 4 baños situado en el exclusivo desarrollo de Marbella Club Hills, una comunidad residencial de primera calidad en las colinas de Benahavís, a pocos pasos de Marbella y Puerto Banús.

Esta espectacular propiedad ofrece un espacio de vida excepcionalmente grande, combinando elegancia moderna con comodidad y privacidad. Diseñado con atención al detalle y construido a los más altos estándares, cuenta con zonas de estar luminosas de planta abierta, una cocina totalmente equipada, y 4 amplios dormitorios, cada uno con su propio baño en suite.

Una de las características destacadas del apartamento es su terraza panorámica, que ofrece impresionantes vistas al mar Mediterráneo, montañas circundantes y exuberantes valles de golf verde. Ya sea que estés disfrutando de un café matutino o organizando una cena nocturna, la vista se convierte en el corazón de la experiencia.

€ 1,275,000
Ref: R5011201

Características clave:

4 amplios dormitorios con baño en-suite

Sala de estar y comedor con ventanas de suelo a techo

Cocina de alta gama con electrodomésticos premium

Enorme terraza con fantásticas vistas

Techos altos, acabados de lujo, y mucha luz natural

Comunidad cerrada segura con seguridad 24/7, piscina, gimnasio & jardines paisajísticos

Ubicación:
Marbella Club Hills se encuentra en una zona tranquila y elevada rodeada de naturaleza, pero cerca de los mejores campos de golf, escuelas internacionales, playas y todo el lujo de la Milla de Oro de Marbella.

Este apartamento es perfecto para aquellos que buscan espacio, serenidad y un estilo de vida de lujo en la Costa del Sol.

Contacta con nosotros hoy para obtener más información o programar una vista privada.