€ 975,000
Ref: R4836139

Villa en venta en Benahavis

4 Dormitorios | **4** Baños | **200** m² Interior | **0** m² Parcela | **Garaje** Si | **Piscina** Si |


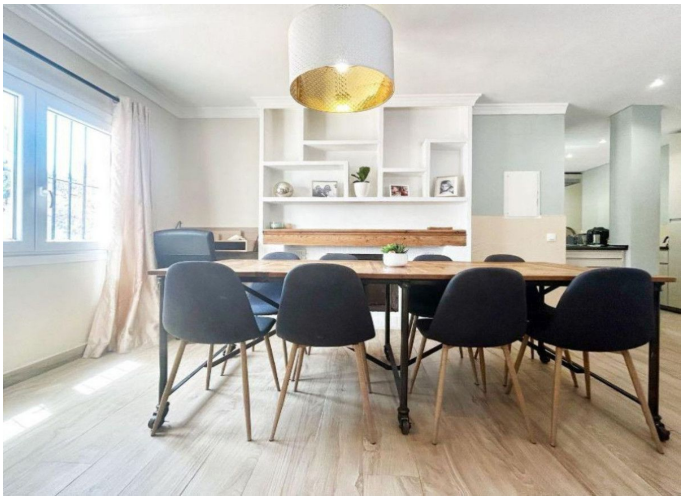



Descripción de la propiedad

Situado en el encantador pueblo de Benahavis. Esta villa de 4 dormitorios de estilo andaluz, perfectamente ubicada, es un testimonio del idílico estilo de vida español. Situado a pocos pasos del colegio Daidin, de las instalaciones deportivas y de los animados restaurantes del pueblo. Actualmente de 2 plantas con aproximadamente 200 m². Zonificación urbano-residencial (la propiedad se podría ampliar agregando al menos un nivel más).
La planta baja de planta abierta consta de una luminosa sala de estar, comedor y cocina con un rincón de oficina, ideal para trabajar desde casa, dos chimeneas de leña y un baño.

El nivel superior consta de un gran dormitorio principal con baño privado y un balcón soleado. El segundo dormitorio también tiene baño privado y vestidor. Otros dos dormitorios dobles y un baño familiar completan la propiedad.

La villa dispone de mucho espacio al aire libre con múltiples terrazas en diferentes niveles. Incluye jardín, árboles frutales maduros, aparcamiento y piscina privada: una auténtica joya en el centro de Benahavis.Villa - Chalet, Benahavís, Costa del Sol.
4 Dormitorios, 4 Baños, Construidos 200 m², Terraza 100 m², Jardin/Terreno 545 m².

€ 975,000
Ref: R4836139

Posición : Área Comercial, Pueblo, Pueblo de Montaña, Cerca de Tiendas, Cerca de Colegios, Cerca de los Bosques.
Orientación : Sur.
Estado : Buen.
Piscina : Sitio para Piscina.
Climatización : Aire Acondicionado, A/A Caliente, A/A Frio.
Vistas : Montaña, Panorámicas.
Caracteristicas : Terraza Cubierta, Armarios Empotrados, Cerca de Transporte, Terraza Privada, WiFi, Aprtmnt. Huéspedes, Trastero, Lavadero, Baño En-Suite, Doble acristalamiento, Servicio de Autobuses, Cerca de una Iglesia.
Muebles : Parcialmente.
Cocina : Equipada.
Jardin : Privado.
Aparcamiento : Garaje, Cubierto, Más de uno, Privado.
Categoría : Reventa.