€ 995,000
Ref: R5474692

Adosados y pareados en venta en Marbella

4 Dormitorios | **3** Baños | **143** m² Interior | **0** m² Parcela | **Garaje** Si | **Piscina** Si |




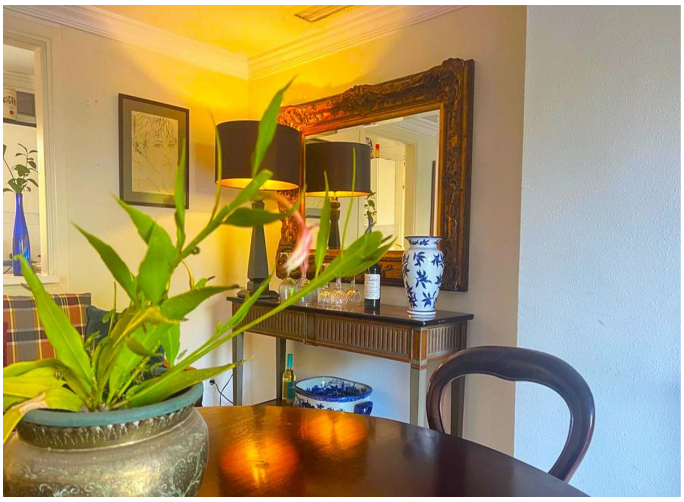

Descripción de la propiedad

&#&#&# Amplia casa adosada con excepcionales espacios exteriores – junto a la playa en San Pedro

Una vivienda pensada para quienes buscan más espacio del que normalmente se encuentra tan cerca del mar. Situada en Costa Azalea, una tranquila urbanización cerrada en la zona de playa de San Pedro, esta amplia casa adosada ofrece 143 m² construidos, cuatro dormitorios y espacios especialmente generosos tanto en el interior como en el exterior.

Uno de los grandes protagonistas de la vivienda es su amplia zona exterior privada, una de las más grandes de la urbanización. Con espacio de sobra para una gran mesa de comedor, zona lounge y tumbonas, se convierte en una auténtica prolongación del salón. En las plantas superiores, varias terrazas conectadas directamente con los dormitorios permiten seguir disfrutando de los espacios exteriores.

La planta sótano es otro de los elementos que diferencia esta propiedad. Además de un garaje privado con capacidad para dos coches, cuenta con una estancia adicional de grandes dimensiones y múltiples posibilidades: sala de cine, gimnasio, despacho, zona de juegos o un amplio espacio de

almacenamiento. La vivienda dispone además de un sistema de aire acondicionado central completamente nuevo, tanto para frío como para calor.

Costa Azalea ofrece una agradable zona de piscina comunitaria rodeada de vegetación, mientras que la playa, el paseo marítimo, los restaurantes y todos los servicios de San Pedro se encuentran a poca distancia.

Una casa adosada con esa difícil combinación de amplitud, fantásticos espacios exteriores privados y una ubicación privilegiada junto al mar.