€ 890,000
Ref: R5441209

# Villa en venta en Marbella

**3** Dormitorios | **4** Baños | **167** m² Interior | **0** m² Parcela | **Piscina** Si |




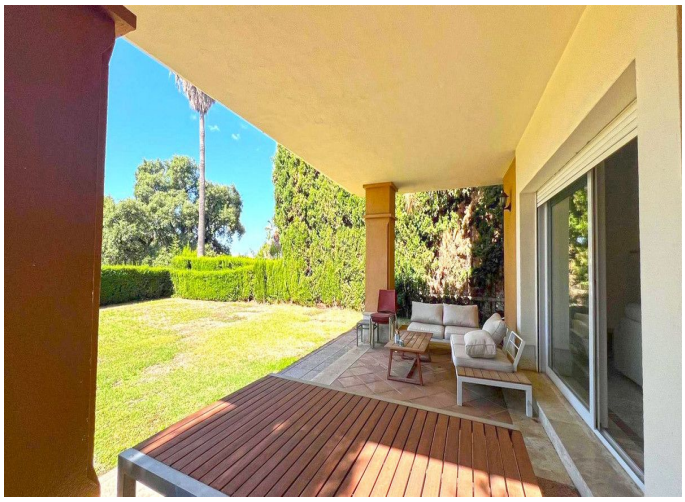

## Descripción de la propiedad

Oportunidad. Preciosa casa adosada situada en una urbanización cerrada en Santa Clara Golf, a un paso de las mejores playas y del centro de Marbella. Construida en 2001. Orientada al sur. Cuenta con una superficie total de 200 m² sobre una parcela de 365 m². La planta baja consta de un vestíbulo de entrada, una amplia cocina, trastero, un salón con chimenea y un comedor independiente que también puede utilizarse como dormitorio adicional, ya que dispone de un cuarto de baño con ducha al lado. La primera planta cuenta con dos dormitorios con dos baños en suite, además de un dormitorio principal con un amplio vestidor, un baño en suite y una terraza con vistas. Construcción de alta calidad, suelos de mármol, aire acondicionado, ventanas de doble acristalamiento y portero automático. Aparcamiento privado cubierto. El complejo residencial también cuenta con jardines y piscina comunitaria.