€ 1,100,000
Ref: R5242597

# Villa en venta en Fuengirola

**4** Dormitorios | **4** Baños | **265** m² Interior | **0** m² Parcela | **Garaje** Si | **Piscina** Si |





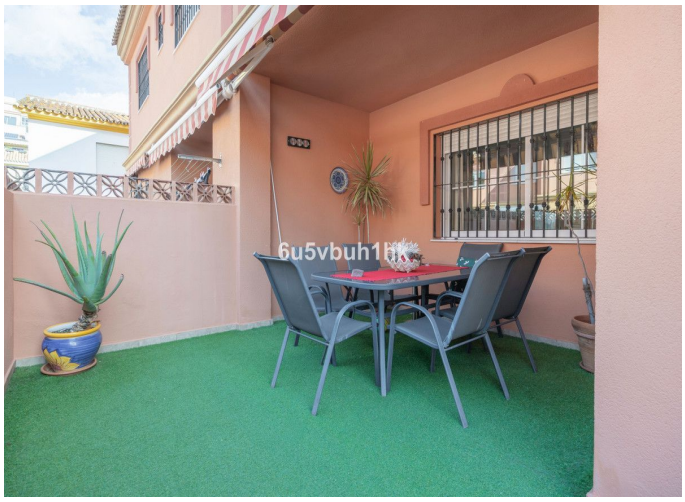

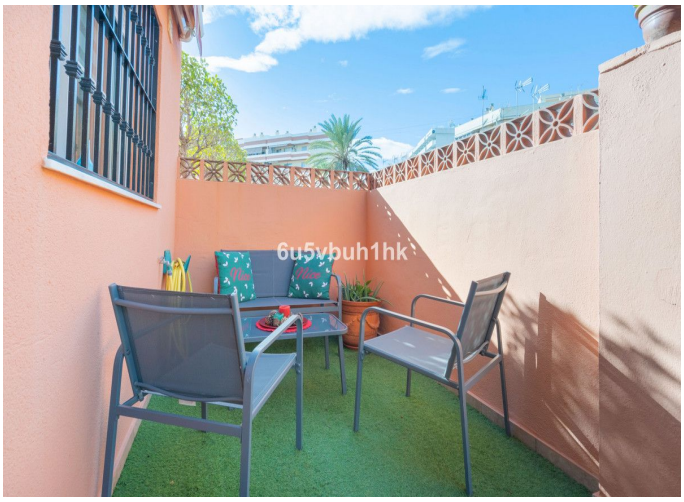


## Descripción de la propiedad

En pleno centro de Fuengirola, a solo unos pasos del paseo marítimo y de todos los servicios, se encuentra esta impresionante casa, ideal para quienes valoran el espacio, la comodidad y una ubicación privilegiada.

La vivienda se distribuye en varias plantas, ofreciendo estancias amplias, mucha luz natural y una excelente conexión con las zonas exteriores. Al acceder a la propiedad, un encantador patio de entrada da paso a un recibidor que comunica con un gran salón con chimenea, zona de comedor y acceso directo a un porche orientado al oeste, perfecto para disfrutar de las tardes al aire libre. La cocina es independiente, muy funcional y dispone de despensa. En esta misma planta también hay un baño completo con ducha.

En la planta superior se encuentran tres dormitorios: el principal con baño en suite y vestidor, otro también en suite, y un tercero ideal como dormitorio infantil o despacho.

La última planta sorprende con una espaciosa buhardilla de más de 40 m², con baño privado, vestidor y salida a una terraza soleada.

€ 1,100,000
Ref: R5242597

En el semisótano, la casa cuenta con una segunda sala de estar con chimenea, espacio de oficina, lavadero y un garaje cerrado con capacidad para dos vehículos.

La vivienda dispone de aire acondicionado en todas las estancias, se entrega completamente amueblada y equipada, y además ofrece acceso directo a la piscina comunitaria.

Ubicada en una zona con excelente acceso a todo tipo de servicios: supermercados, colegios, transporte público, zonas verdes y comercios locales.

No dejes pasar esta oportunidad única en el corazón de la ciudad. ¡Llámanos para más información o para organizar una visita!