€ 5,999,000
Ref: 04570

Villa de Lujo en venta en Marbella

6 Dormitorios | **6** Baños | **987** m² Interior | **888** m² Parcela | **Garaje** Si |

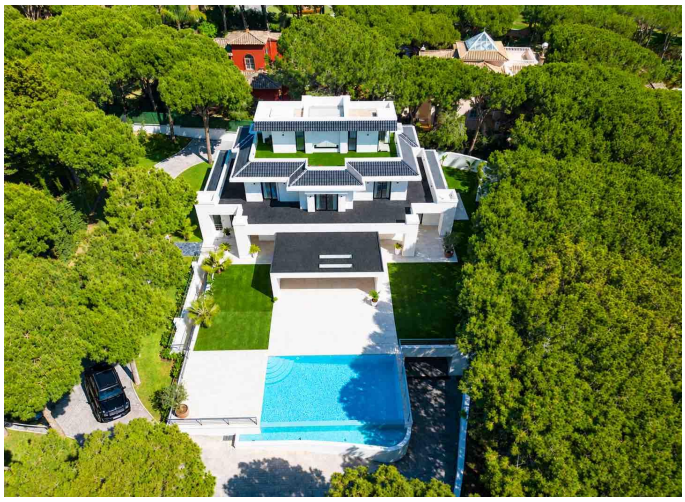
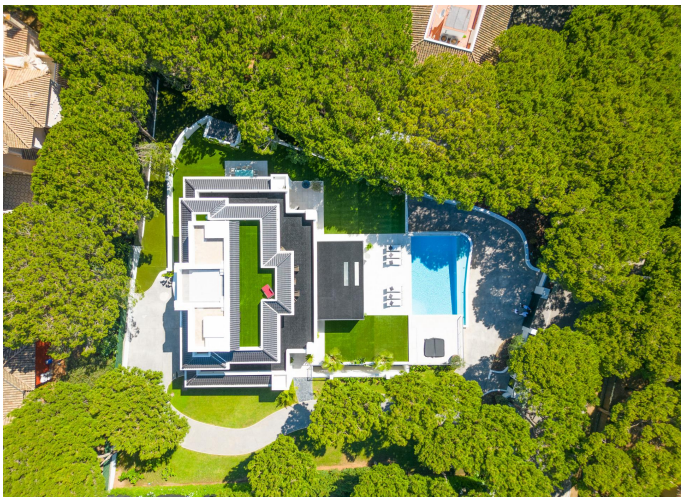

Descripción de la propiedad

Villa de lujo en Las Chapas: bienvenido a un estilo de vida moderno y en sintonía con la naturaleza.

Situada en la exclusiva urbanización cerrada de Hacienda Las Chapas, esta villa de lujo de vanguardia ha sido construida siguiendo los más altos estándares de calidad y se encuentra a poca distancia a pie de las mejores playas de arena de Marbella.
Ubicada en una calle tranquila y privada con seguridad las 24 horas, la propiedad ofrece un equilibrio excepcional entre privacidad, confort y elegancia.

Este proyecto exclusivo es mucho más que un conjunto de residencias de lujo; es todo un estilo de vida. La villa ha sido diseñada para brindar a sus propietarios un oasis privado, manteniéndose al mismo tiempo cerca de todo lo que Marbella tiene para ofrecer. Su arquitectura se integra con el entorno, creando un ambiente armonioso donde podrá relajarse, recibir invitados y disfrutar de la vida al máximo.

DISFRUTE DE UN FANTÁSTICO ESTILO DE VIDA JUNTO AL MAR

La playa es un lienzo de belleza natural, desde sus arenas doradas hasta la serenidad del mar Mediterráneo. Cada día brinda una nueva oportunidad para disfrutar de los placeres sencillos de la vida junto al mar. Para los más aventureros, la playa ofrece un sinfín de actividades.
El surf, el *paddle surf* y el vóley-playa son solo algunas de las opciones para mantenerse activo. Si prefiere un ritmo más pausado, no hay nada como una tarde tranquila tomando el sol o leyendo un libro bajo la sombra de una palmera.

OCIO Y COMPRAS

• Puerto Banús: tiendas de lujo • Puente Romano
• Marbella Club Hotel
• El Corte Inglés Marbella
• Centro Comercial La Cañada

CAMPOS DE GOLF

• Santa Clara Golf Marbella
• Marbella Golf Country Club • Cabopino Golf Marbella
• Calanova Golf Club
• Cerrado del Águila Golf

SU PARAÍSO PRIVADO

Un lugar donde el diseño moderno se une a la belleza natural en una ubicación privilegiada.
Cada villa ha sido cuidadosamente diseñada para aprovechar al máximo su impresionante entorno, ofreciendo al mismo tiempo todas las comodidades de la vida moderna. Gracias a sus distribuciones de planta abierta, grandes ventanales y materiales de alta calidad, estas residencias logran una fusión perfecta entre los espacios interiores y exteriores.

CARACTERÍSTICAS DESTACADAS

• VISTAS AL MAR
• GIMNASIO
• SAUNA
• SÓTANO
• SOLARIUM
• GARAJE
• PISCINA