€ 5,850,000
Ref: 04012

Ático Dúplex en venta en Estepona

3 Dormitorios | **3** Baños | **656** m² Interior | **288** m² Terrazas | **Garaje** Si | **Piscina** Si |

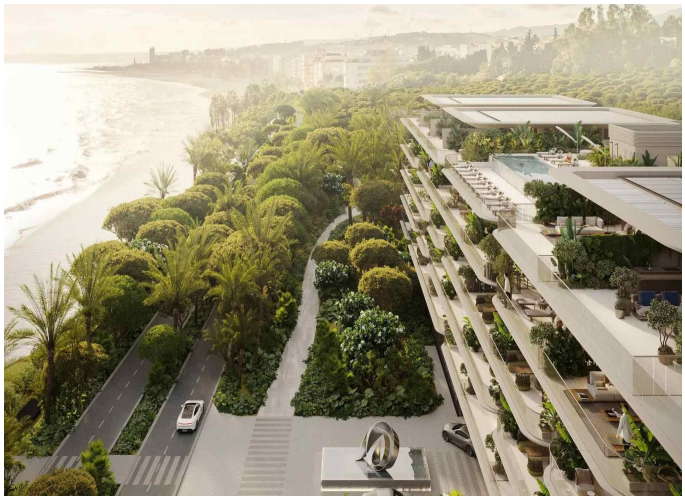

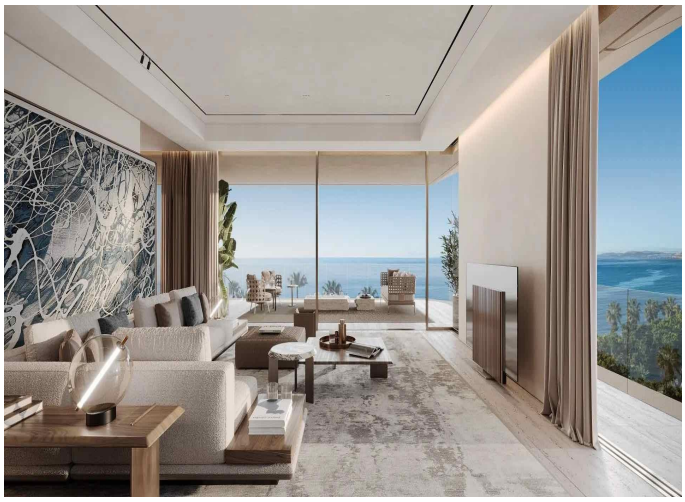


Descripción de la propiedad

Le presentamos una colección exclusiva de solo 40 residencias, diseñadas cuidadosamente como villas privadas que ofrecen amplitud y total privacidad. Disfrute del confort de un hotel cinco estrellas en su propio hogar, con personal a tiempo completo, servicios de primer nivel y seguridad discreta durante todo el año, encargándose de cada detalle.

Un equipo permanente está disponible para gestionar sus necesidades diarias con total discreción, ya sea a través de luna app o en persona, durante todo el día y todo el año.

Construido bajo los lineamientos de la certificación WELL, el residencial está pensado para promover el bienestar, haciendo que estar en casa simplemente se sienta bien.

El complejo residencial combina con elegancia el diseño contemporáneo y la sofisticación atemporal. Su arquitectura ondulante evoca el mar Mediterráneo y refleja el estilo de vida relajado de la Costa del Sol, creando un vínculo armonioso entre el pasado y el futuro.

El nivel -1 alberga una cuidada selección de espacios excepcionales bañados por luz natural,

incluyendo un spa, sala de cine, gimnasio, sala de juegos para niños y más. Este espacio de bienestar incluye una piscina interior de 23,5 metros, hammam, saunas, gimnasio totalmente equipado, salas de tratamiento y estudios dedicados a yoga y pilates.

En la azotea, una piscina infinita de 17 metros con vistas panorámicas le espera, rodeada de elegantes zonas de descanso, barbacoas y una cocina de servicio, ideal para recibir invitados o relajarse en total privacidad.

La seguridad es una prioridad con vigilancia 24/7, doble punto de control de acceso y tarjetas inteligentes para ingresar a todas las áreas, la privacidad y la protección se integran de forma natural en la vida diaria.

Este residencial marca un nuevo referente arquitectónico en España, redefiniendo el paisaje de Estepona con su diseño esculpido en forma de olas que fluye entre el mar y la montaña. Sus formas orgánicas y tonos terrosos crean una presencia icónica y a la vez armoniosa con la belleza natural de la Costa del Sol.