

€ 740,000  
Ref: 03772

## Apartamentos y pisos en venta en Fuengirola

3 Dormitorios | 2 Baños | 139 m<sup>2</sup> Interior | 32 m<sup>2</sup> Terrazas | Garaje Si | Piscina Si |

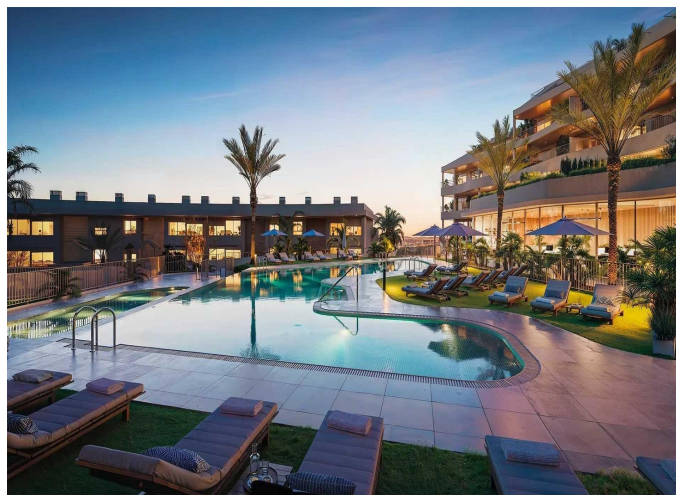
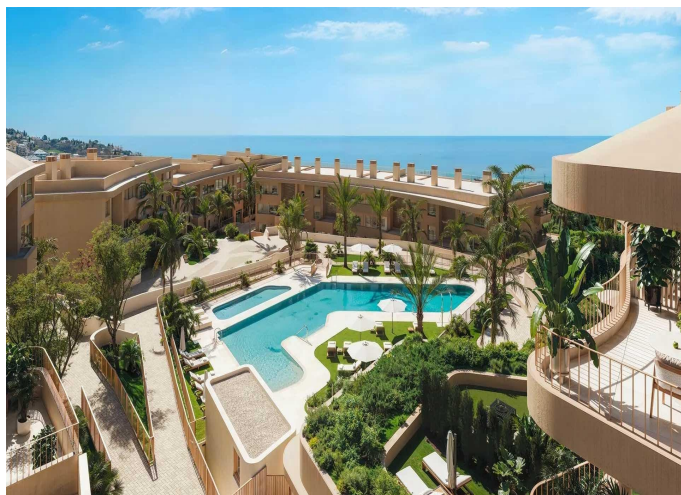

### Descripción de la propiedad

En lo alto de una suave colina en El Higuero se alza una urbanización residencial diseñada para aquellos que buscan algo más que una vivienda: un estilo de vida. Su ubicación estratégica garantiza que la mayoría de las residencias disfruten de unas vistas impresionantes del mar Mediterráneo, enmarcadas por la serenidad de la Sierra de Mijas y la comodidad de los servicios de la zona.

Situado en un enclave elevado entre Benalmádena y Fuengirola, El Higuero se ha consolidado como una de las zonas residenciales más exclusivas y demandadas de la Costa del Sol. El Higuero ofrece tranquilidad, privacidad y vistas panorámicas al Mediterráneo, rodeado de naturaleza y servicios de primer nivel, al igual que una conectividad inmejorable con la AP-7, el aeropuerto de Málaga y los principales puntos de interés del litoral.

Un enclave con innumerables posibilidades. Benalmádena aporta un estilo de vida vibrante, con su puerto deportivo, su amplia oferta de ocio, cultura y gastronomía, mientras que Fuengirola destaca por sus extensas playas galardonadas con bandera azul, su paseo marítimo y su excelente conectividad con Marbella. Un triángulo perfecto que combina la serenidad de un entorno natural con la vitalidad de dos ciudades costeras en constante evolución.

€ 740,000

Ref: 03772

El residencial ofrece apartamentos de uno, dos y tres dormitorios distribuidos en siete bloques multifamiliares, con excepcionales zonas comunes. Más que simples viviendas, ofrece un refugio donde la comodidad se une a la inspiración, una experiencia residencial verdaderamente única, donde el horizonte se convierte en parte de la vida cotidiana y el bienestar ocupa un lugar central.

Todas las residencias disfrutan de terrazas espaciosas, concebidas como extensiones naturales de la vida interior y abiertas de par en par al horizonte. En los bajos, la vida florece entre amplias terrazas ajardinadas que conectan el interior con la calma del paisaje

Un diseño contemporáneo de concepto abierto, donde los espacios fluyen y se entrelazan con el exterior, dejando que la naturaleza atraviese los ventanales y envuelva el hogar en un ambiente armónico y sereno.

La zona más íntima de la vivienda ha sido diseñada para que la calma y el confort sean los protagonistas. La orientación y la distribución permiten aprovechar al máximo la luz natural, mientras que los acabados de alta calidad refuerzan la sensación de bienestar.

El residencial ofrece una cuidada selección de servicios diseñados para mejorar la experiencia residencial. Los residentes tendrán acceso exclusivo a piscinas exteriores, una completa zona de bienestar, que incluye un gimnasio totalmente equipado, sauna y hammam, así como una sala gourmet.

---