€ 4,995,000
Ref: 03603

Villa de Lujo en venta en Marbella

5 Dormitorios | **6** Baños | **836** m² Interior | **394** m² Terrazas |

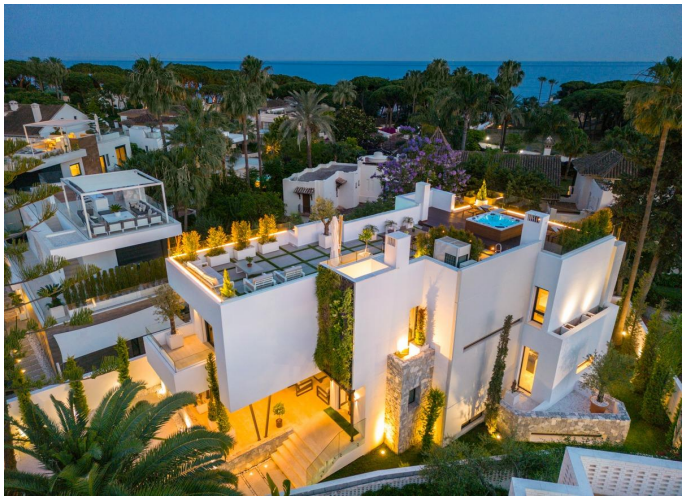
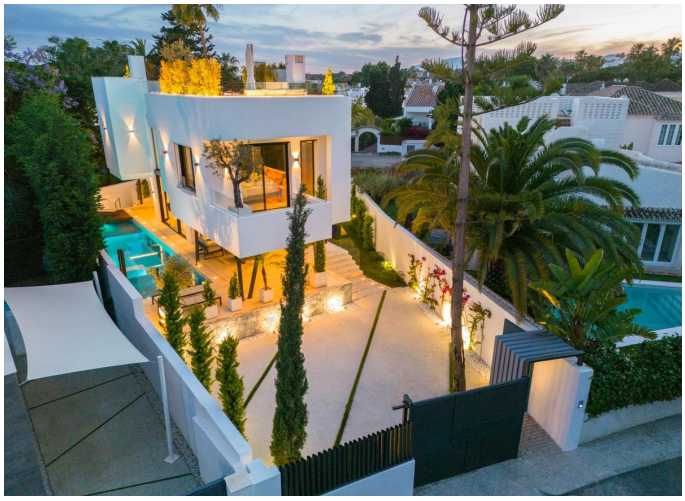

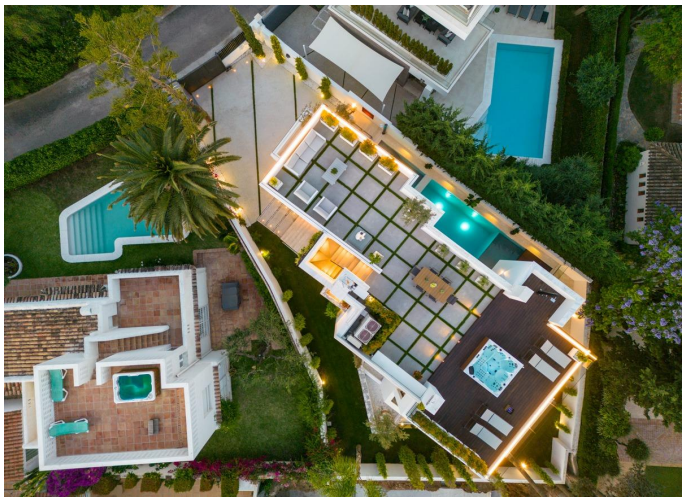

Descripción de la propiedad

Esta propiedad forma parte de Casablanca Beach Villas, ubicada en una consolidada urbanización junto a la playa, con fácil acceso a la playa y a todos los servicios de la Milla de Oro de Marbella.

Casablanca Beach Villas combina arquitectura e interiores de diseño con todas las comodidades modernas, en un entorno ideal a pocos pasos de la playa.

Estas propiedades de cuatro y cinco dormitorios se encuentran en una pequeña y exclusiva zona residencial, a un corto paseo del centro de Marbella, y ofrecen privacidad y tranquilidad.

La arquitectura modernista de vidrio y hormigón se complementa con fachadas de madera y ladrillos botánicos para crear amplios muros verdes.

Este atractivo exterior se complementa a la perfección con los interiores, que ofrecen un estilo de vida de diseño y las mejores comodidades, incluyendo un spa de 5 estrellas, un sistema domótico de alta tecnología y un lujoso uso de materiales como mármol Negro Marquina y piedra, respetando al mismo tiempo el medio ambiente.